

Søk i alt innhold

Søk

Få oversikt

Lag ny

Plasser

 Gjør ferdig 4

Sett opp

Primus 2

Hjem > søk



Løytnantstua, Bjørnstad: SS-K-04

Status: Oppført
Gruppering: Enkeltobjekt
Plassering: Oppland, Lillehammer, Lillehammerområdet, Maihaugen, Maihaugvegen 1, gnr/bnr 200/383 (Norge)

 Registrer avvik

Oversikt
Bilder 25
Avvik 3

Katalogdata

Basisopplysninger
Betegnelse: Løytnantstua, Bjørnstad
Plassering: Bjørnstad
Nåværende fu... Museum

[Flere katalogdata](#)

Aktiviteter

 **Avvik**
Datering: Fra 02.09.2014 Til 02.09.2014

FDV/bygningsmodul i Primus

FDV/bygningsmodul

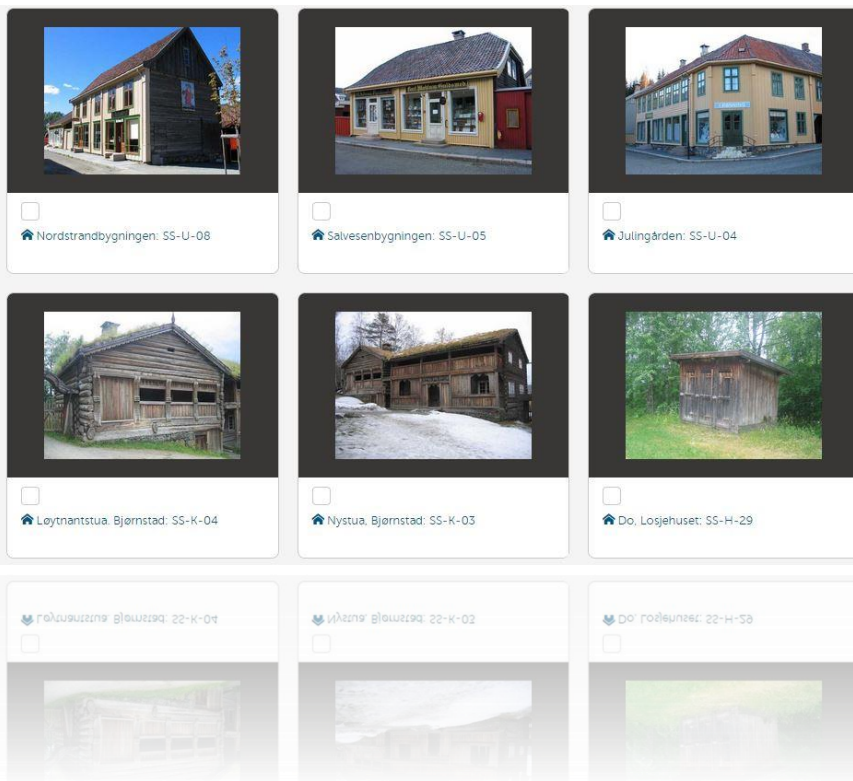

Prosjektet ferdigstilles innen
utgangen av 2014

- Utvikles i webgrensesnitt sømløst integrert med Primus
- Tilpasses mobile flater som nettbrett og mobil
- Finansiert og utvikles i samarbeid med fagmiljøet og museene:
 - Akershusmuseet
 - Anno Museum
 - Jærmuseet
 - Lillehammer museum
 - MiST
 - Norsk Folkemuseum
 - Ryfylkemuseet
 - Sunnmøre Museum
- Støttet av Norsk Kulturråd
- Testversjon klar 10. september. Videreutvikling av funksjonalitet skjer fortløpende

FDV/bygningsmodul

The screenshot displays the 'Primus 2' web application interface. At the top, there is a search bar and navigation links. The main content area shows a record for 'Løytnantstua. Bjørnstad: SS-K-04'. The record includes a main image of a wooden building, a 'Registrer avvik' button, and a sidebar with 'Oversikt' (Images: 25, Avvik: 3) and 'Katalogdata' sections. The 'Katalogdata' section lists 'Basisopplysninger' such as 'Betegnelse: Løytnantstua. Bjørnstad', 'Plassering: Bjørnstad', and 'Nåværende fu...: Museum'. Below this, there is a 'Fler katalogdata' button and a section for 'Aktiviteter' with a date range from 02.09.2014 to 02.09.2014. A large image viewer is open at the bottom, showing a detailed view of the building's exterior.

- Oppdatert og løpende oversikt over tilstand og skader for planlegging og prioritering
- Samlet dokumentasjon av vedlikeholdshistorikk
- Brukes i felt. Støtter arbeidsprosesser og arbeidsflyt for håndverkere og andre brukere
- Søkefunksjoner for rask gjenfinning og mulighet til å redigere og gjøre handlinger i søkeresultatet
- Samlet tilgang til foto, film og dokumenter.

Primus2

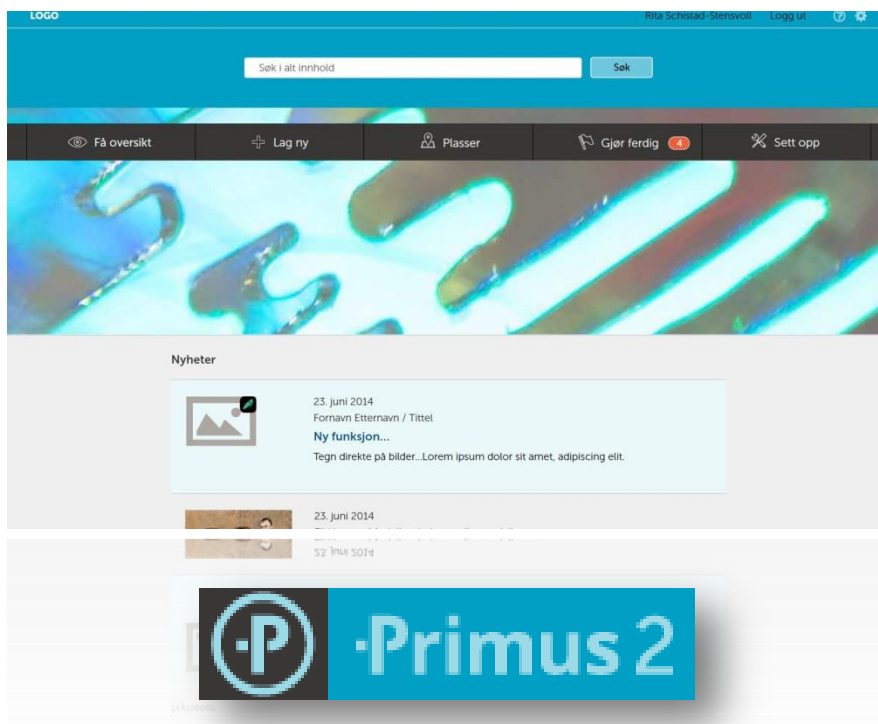

- FDV/bygningsmodul utvikles som del av Primus2 – et webgrensesnitt sømløst integrert med Primus
- Formålet er en brukervennlig og fleksibel løsning tilpasset store og små samlinger, rik på innhold og tilpasset digitale flater som nettbrett og mobil
- Målsetningen er god oversikt og kontroll over samlingene, effektiv støtte til arbeidsprosesser og arbeidsflyt, verktøy for prioritering og arena for kunnskapsutvikling

Vil du vite mer?

Kontakt:

Tove Wefald Pedersen
Prosjektleder KulturIT

Tlf: 48 89 31 67

tove.wefald.pedersen@kulturit.no

Designskisse:

LOGO Søketekst... Rita Schistad-Stensvoll Logg ut

Få oversikt Lag ny Plasser Gjør ferdig 4 Sett opp

Hjem > Mappe: Lorem ipsum > Bygning < Forrige Neste >

Rediger bygning

Årestue fra Kjelleberg Valle NF.001

Oppført: 1670
Status: Tiltak...
Tilstand: ● Ingen tiltak (overordnet tiltaksklasse vises her)
Gruppering: Del av en samling
Sted: Landsbygda, Setesdalstunet, Norsk Folkemuseum

Registrer avvik Tilstandsvurdering Tiltak Analyse Utstilling Ny plassering Legg til i plan Lag sjekkliste Forsikring Avhende

Publiser Mappe Hierarki Rapport

Oversikt

Bilder 6
Avvik 2

Historiske opplysninger

Klassifikasjon

Betegnelsen: Årestue fra Kjelleberg, Valle (offisiell betegnelse)
Gamlestog (Annen betegnelse)
Bygningstype: Årestue

Flere kulturhistoriske aktiviteter

Aktiviteter

Avvik
Hendelse: Flytting
Datering: Fra 1913 Til 1913